

# Ausgangspunkt "Wegweiser" bei Rittershausen

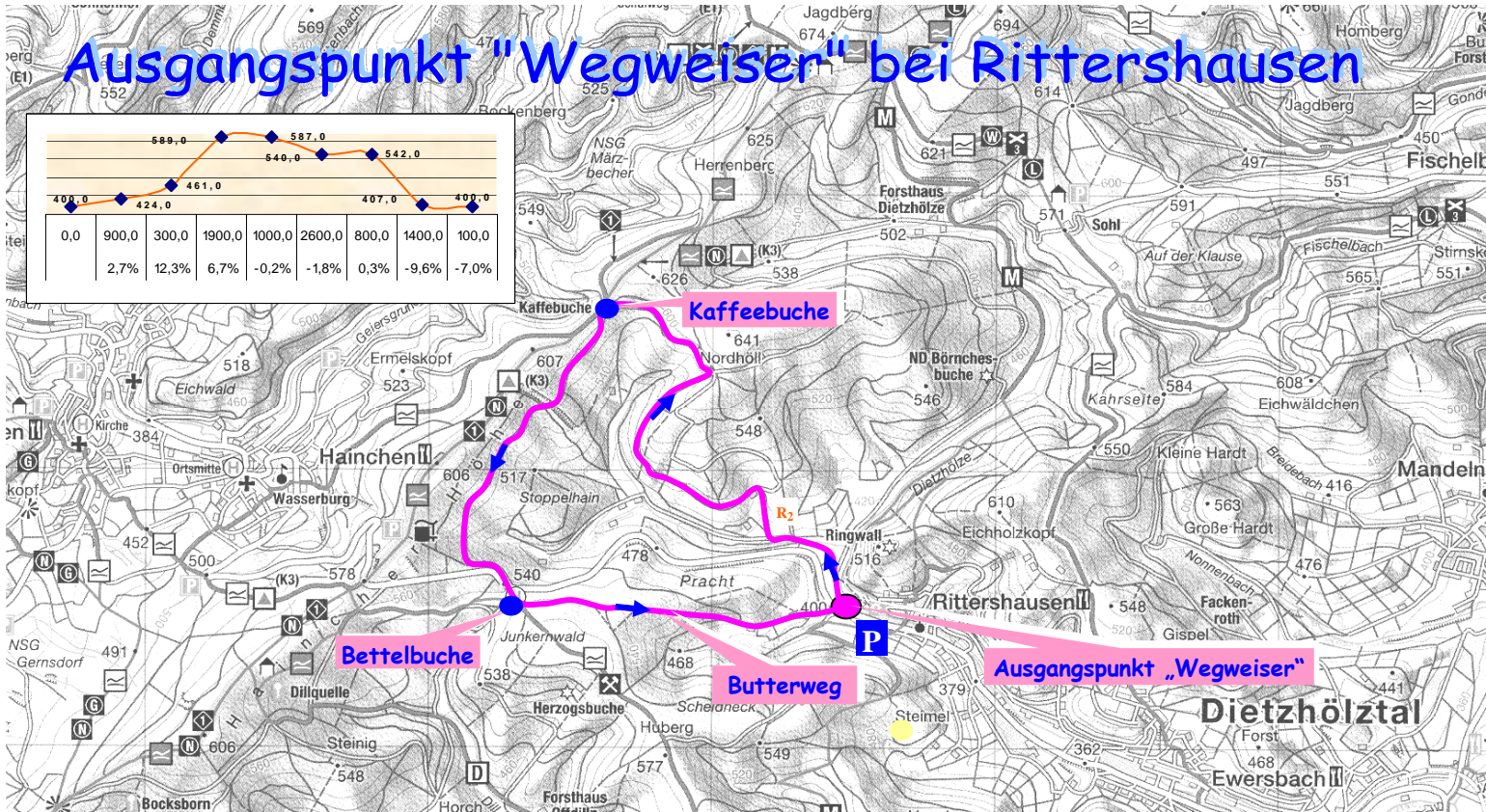

Der Ausgangspunkt zur Rundwanderung - **30** - mit ca. 9,0 km befindet sich am Ortsausgang von Rittershausen, am Buswendeplatz. Der Weg führt zur Kaffeebuche, Bettelbuche über den Butterweg zurück zum Wegweiser.

Hier vom Ausgangspunkt **Wegweiser** geht es nach etwa 100 m, dort wo die Wege sich gabeln, nach links ins Langenbachtal dem Hinweisschild **Kaffeebuche** sowie der Wegmarkierung **[R<sub>2</sub>]** folgend, biegen dann nach weiteren ca. 600 m rechts ab hinauf zur Nordhöll. Der Weg verläuft zunächst überwiegend durch Haubergsbestand (Niederwald) und eine kurze Strecke durch Fichtenhochwald. Oben ein paar Meter unterhalb der Bergkuppe der Nordhöll (641 m ü. NN) zweigt

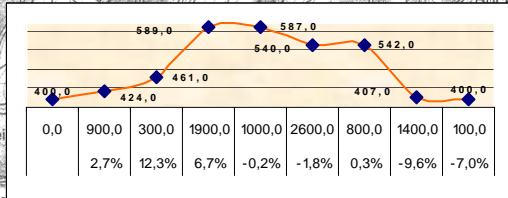

unser Weg nach links ab und verläuft fast waagrecht durch Lerchenwald zur **Kaffeebuche**. An der **Kaffeebuche** treffen wir auf den Rothaarsteig und die Landesgrenze NRW/Hessen. Unser Wanderweg folgt jedoch nicht dem Rothaarsteig, sondern dem Wegweiser nach **Offdilln** bzw. **Bettelbuche**. Nach 2,6 km erreichen wir die Bettelbuche. Hier, an der Bettelbuche, befindet sich ein Info-Stand des Heimat- und Verkehrsvereins. Wer möchte kann sich hier mit ausreichend Information versorgen. Z.B., warum die Bettelbuche **Bettelbuche** heißt und



anderes mehr. Es geht weiter auf dem Herzogsweg in Richtung **Weidelbach** und **Rittershausen**.



Nach etwa 100 m befindet sich eine Wegegabelung. Unser Weg verläßt hier den Herzogsweg und zweigt nach links ab. Nun befinden wir uns auf dem **Butterweg** bzw. der **Alten Straße**. Diesem Weg folgend, kommt unser Wanderweg nach etwa 2,7 km wieder am Ausgangspunkt am **Wegweiser** oberhalb von Rittershausen an. Der Butterweg ist auch gleichzeitig ein Teilstück des Jakobsweges bzw. des Elisabethpfades.

