

Zeichenerklärung der ALK-Daten

- — ○ Grundstücksgrenze
- Flurgrenze
- ▨ vorhandene Bebauung
- Fl. 1 Bezeichnung der Flur
- 201 Flurstücksnummer

Planzeichenerklärung

- ▬ Geltungsbereich
- Baugrenze
- ▨ Flächen für den Gemeinbedarf
- F** Feuerwehr
- II Zahl der Vollgeschosse (als Höchstgrenze)
- 0,6 Grundflächenzahl
- (1,2) Geschossflächenzahl
- Bereich ohne Ein- und Ausfahrt
- ▲ Ein- und Ausfahrtbereich
- ▨ Straßenverkehrsflächen
- Umgrenzung von Flächen zum Anpflanzen von Bäumen, Sträuchern und sonstigen Bepflanzungen, alternativ: extensive Wiese, siehe textliche Festsetzungen
- ▨ Bauverbotszone (nachrichtlich)
- ▨ Baubeschränkungszone (nachrichtlich)
- ▨ Geplante Böschung (nachrichtlich)

Die textlichen Festsetzungen werden nach der öffentlichen Auslegung eingefügt.

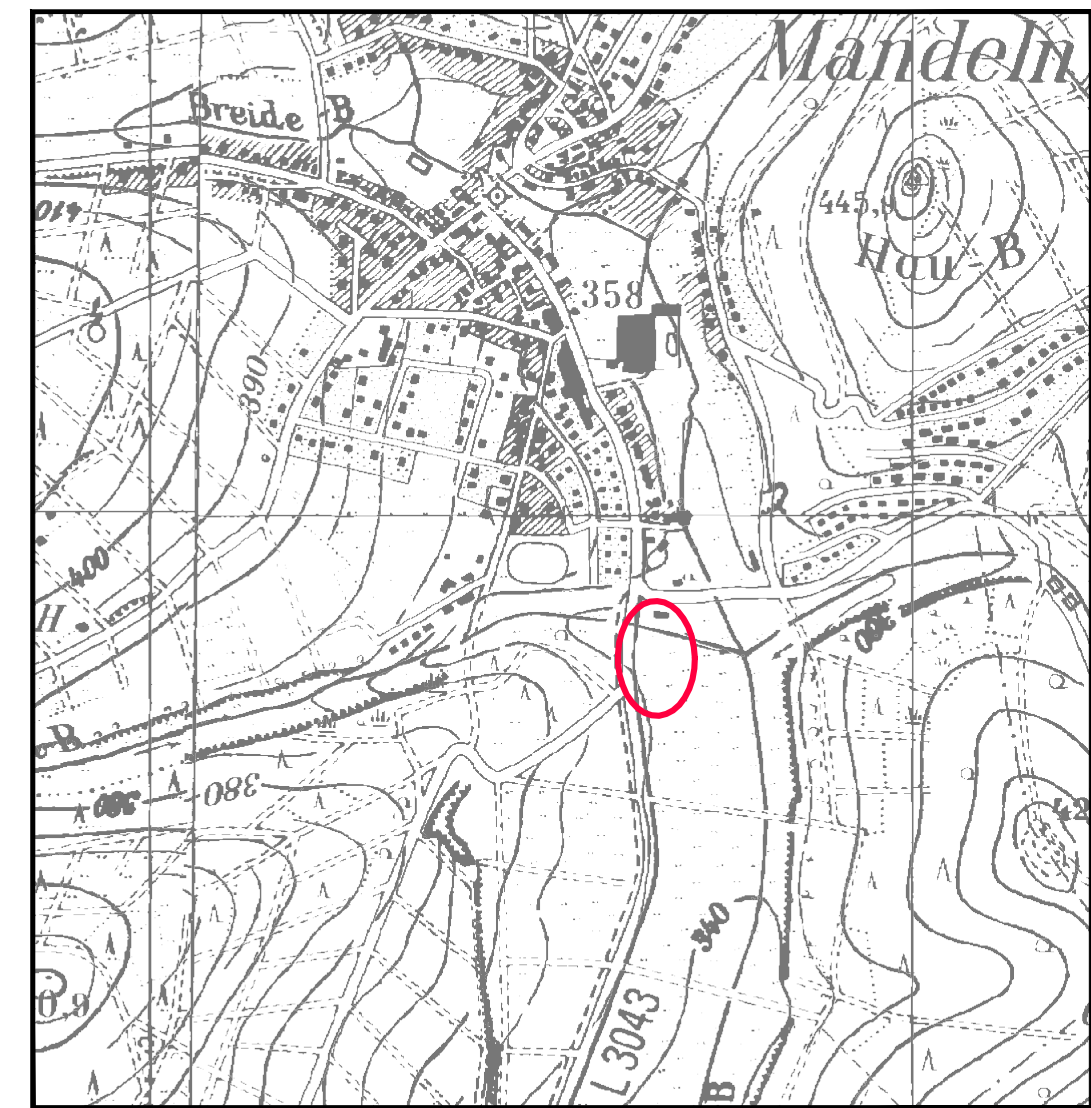

— Lage des Geltungsbereiches M1:10.000

Datengrundlage
 Amtliches Liegenschaftskatasterinformationssystem (ALKIS) der Hessischen Verwaltung für Bodenmanagement und Geoinformation, Stand: Februar 2023

Gemeinde Dietzhölztal Bebauungsplan "Feuerwehrgerätehaus"

Gemarkung Mandeln

Öffentliche Auslegung				
Bearbeitet:	I. Zillinger		Maßstab:	Stand:
Gezeichnet:	Gawelek		1:1.000	Zeichnungsnummer:
Geprüft:				2106/1
			Ersatz für:	